**Ajutise liikluskorraldus skeem - koostaja Marika Koppel 13.07.2026**
**Üritus Tahkuna Jahiseltsi jahimajas**
**Riigimaantee 80 Heltermaa-Kärdla-Luidja tee km 38,61-38,79**
**08.08.2026 kell 17:00 kuni 09.08.2026 kell 01:00**

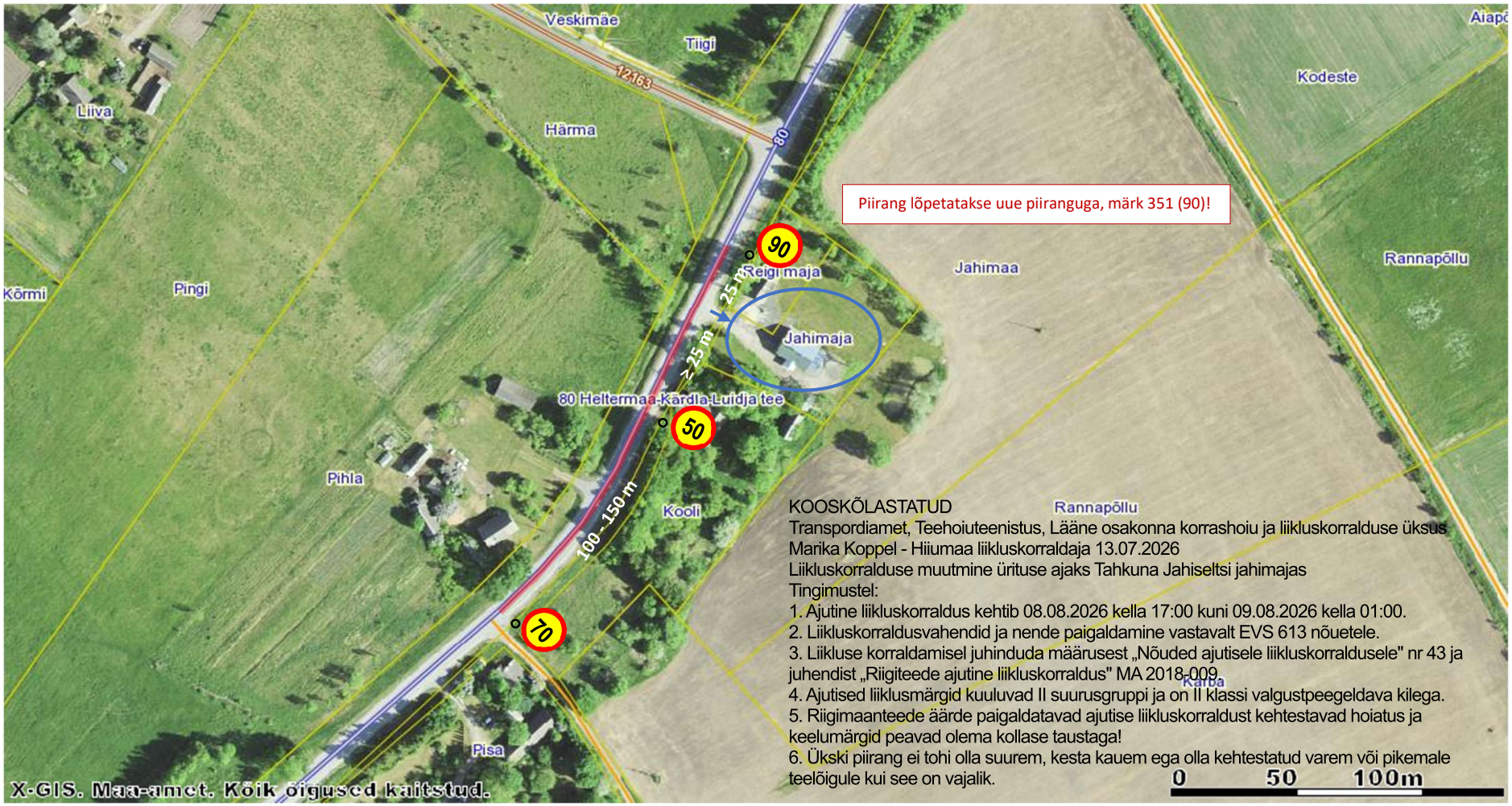


KOOSKÕLASTATUD
Transpordiamet, Teehoiuteenistus, Lääne osakonna korrashoiu ja liikluskorralduse üksus
Marika Koppel - Hiiumaa liikluskorraldaja 13.07.2026
Liikluskorralduse muutmine ürituse ajaks Tahkuna Jahiseltsi jahimajas
Tingimustel:
1. Ajutine liikluskorraldus kehtib 08.08.2026 kella 17:00 kuni 09.08.2026 kella 01:00.
2. Liikluskorraldusvahendid ja nende paigaldamine vastavalt EVS 613 nõuetele.
3. Liikluse korraldamisel juhinduda määrusest „Nõuded ajutisele liikluskorraldusele" nr 43 ja juhendist „Riigiteede ajutine liikluskorraldus" MA 2018-009.
4. Ajutised liiklusmärgid kuuluvad II suurusgruppi ja on II klassi valgustpeegeldava kilega.
5. Riigimaanteede äärde paigaldatavad ajutise liikluskorraldust kehtestavad hoiatus ja keelumärgid peavad olema kollase taustaga!
6. Ükski piirang ei tohi olla suurem, kesta kauem ega olla kehtestatud varem või pikemale teelõigule kui see on vajalik.